

## RS20. Das Mobiliar im Autohaus.

Version Oktober 2017 - V16



### RS20 hat mit Ford weiße Möbel für die Zukunft im Ford-Schauraum entwickelt:

- geprüft und genehmigt von Ford Europa und Ford Deutschland
- empfohlen von Ford Deutschland und Ford Austria
- im Design die perfekte Umsetzung der Wünsche und Vorgaben von Ford
- mit innovativen Details aus 30 Jahren Erfahrung in der Autohauseinrichtung
- beliebig zu kombinieren und an geänderten Bedarf anzupassen
- integrierbar auch bei zukünftigen Weiterentwicklungen
- mit 10 Jahren Nachkaufgarantie
- wirtschaftlich und kurzfristig lieferbar

## Von der Planung zur Fertigstellung



Planung und Simulation

### 30 Jahre Erfahrung in Einrichtungsplanung und Möbelbau

Seit 2004 fertigen wir Möbel im „Retail Look & Style“ für Ford Autohäuser und seit 2014 auch im neuen Style der „weißen Zukunft im Ford Showroom“, wozu auch die neuen FordStores zählen. Durch die lange Erfahrung besitzen wir einen tiefen Einblick in die Arbeitsweise und die Bedürfnisse der Ford-Betriebe.

### Das modulare Baukastenprinzip

Jeder Betrieb ist ein Unikat, daher erleichtern Module die Anpassung an bauliche Gegebenheiten. Unsere Möbel sind mit einem ausgefeilten Kabelmanagement für jeden Arbeitsplatz ausgestattet. Die Möglichkeit der nachträglichen Anpassung oder Erweiterung von Tresenanlagen gestattet eine perfekte Flexibilität. Neu entwickelt haben wir die Displaywand, die Ihre Prospekte, Lackmuster, Zubehör und Merchandising-Artikel in das richtige Licht setzen.

### Einsatz moderner Digitaltechniken in der Produktion

Die Übergabe der Konstruktionsdaten erfolgt an die CNC-Maschinen. Präzise Ausschnitte und Bohrungen garantieren die maximale Passgenauigkeit.

### Eine Investition, die sich lohnt

Wir verwenden ausschließlich hochwertige Plattenmaterialien aus der Schweiz. Die Beschichtung der Flächen ist aus Melamin-Harz, somit geruchlos. Wir bieten eine Ersatzteilsicherheit und Nachkaufgarantie über 10 Jahre.

### Einfache Reinigung

Mit einem feuchten Lappen und Spülmittel werden organische Verschmutzungen entfernt. Für Autohaus spezifische Verschmutzungen verwenden Sie bitte Bremsenreiniger.



Baustelle



Perfekte Umsetzung

Tresenmodule 1,5 m breit	4
Tresenmodule 2 m breit	5
Tresenmodule Ecke	6
Varianten am Ende der Tresenmodule	7
Zubehör Tresenmodule	8
Ersatzteiltresenmodule und Stehtresen mobil	9-10
Beratertische	10-11
Backofficetische	12
Zubehör Tische	13
Technik-Modul-Sideboard	14-16
Container	17
Ordnerschränke	18
In 5 Schritten zum Erfolg	19
Kaffeebar, Kaffeetheke und Kaffeetische	20-21
Prospektschränke	22
Displaywand	23-25
Vitrine	25
Stühle	26
Lounge	27
Wissen und Bedingungen	28
Versandhinweise und Versandpreise	29
Varianten am Ende der Tresenmodule (Tabellen)	30-42

## Tresenmodule 1,5 m breit

### Empfangstresen Modul 150 cm / EPT150

gerade mit 4 Fugenverkleidungen

Breite x Höhe x Tiefe = 150 x 98 x 88 cm

Tiefe der Abdeckplatte: 27 cm

Dekor: strukturweiß

Dekor Sockel: Alu-echt-geschliffen

2 Kabeldurchlässe-Edelstahl, 1 Kabelrinne,  
2 Formularfächer 34 cm breit



Pos. 115

1.620 €

### Countertresen Modul 150 cm / CT150

gerade mit 5 Fugenverkleidungen

Breite x Höhe x Tiefe = 150 x 117 x 88 cm

Tiefe der Abdeckplatte: 27 cm

Dekor: strukturweiß

Dekor Sockel: Alu-echt-geschliffen

2 Kabeldurchlässe-Edelstahl, 1 Kabelrinne,  
Bodeneinzug im inneren Fußbereich im Dekor anthrazit,  
mit 2 Kabeldurchlässen anthrazit, 2 Formularfächer 34 cm breit



Pos. 116

1.970 €

### Servicetresen Modul 150 cm / ST150

gerade mit 3 Fugenverkleidungen

Breite x Höhe x Tiefe = 150 x 72 x 124 cm

Dekor: strukturweiß

Dekor Sockel: Alu-echt-geschliffen

2 Kabeldurchlässe-Edelstahl, 1 Kabelrinne



Pos. 117

1.290 €





**Empfangstresen Modul 200 cm / EPT200**

gerade mit 4 Fugenverkleidungen

Breite x Höhe x Tiefe = 200 x 98 x 88 cm

Tiefe der Abdeckplatte: 27 cm

Dekor: strukturweiß

Dekor Sockel: Alu-echt-geschliffen

2 Kabeldurchlässe-Edelstahl, 1 Kabelrinne,  
2 Formularfächer 34 cm breit



Pos. 120

1.800 €



**Countertresen Modul 200 cm / CT200**

gerade mit 5 Fugenverkleidungen

Breite x Höhe x Tiefe = 200 x 117 x 88 cm

Tiefe der Abdeckplatte: 27 cm

Dekor: strukturweiß

Dekor Sockel: Alu-echt-geschliffen

2 Kabeldurchlässe-Edelstahl, 1 Kabelrinne,  
Bodeneinzug im inneren Fußbereich im Dekor anthrazit,  
mit 2 Kabeldurchlässen anthrazit, 2 Formularfächer 34 cm breit



Pos. 121

2.240 €



**Servicetresen Modul 200 cm / ST200**

gerade mit 3 Fugenverkleidungen

Breite x Höhe x Tiefe = 200 x 72 x 124 cm

Dekor: strukturweiß

Dekor Sockel: Alu-echt-geschliffen

2 Kabeldurchlässe-Edelstahl, 1 Kabelrinne



Pos. 122

1.540 €

## Tresenmodule Ecke

### Empfangstresen Eckmodul 150 - 150 cm / NO-EPTE150-150-NO

gerade mit 4 Fugenverkleidungen

Breite x Höhe x Tiefe = 150 x 98 x 150 cm

Tiefe der Abdeckplatte: 27 cm

Dekor: strukturweiß

Dekor Sockel: Alu-echt-geschliffen

2 Kabeldurchlässe-Edelstahl, 1 Kabelrinne,  
2 Formularfächer 34 cm breit

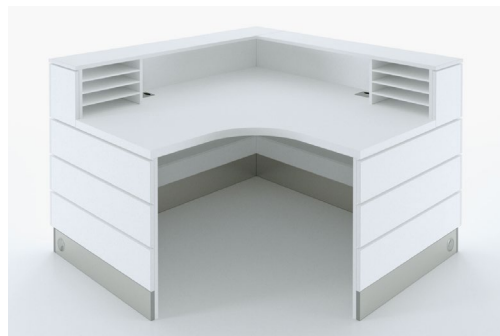
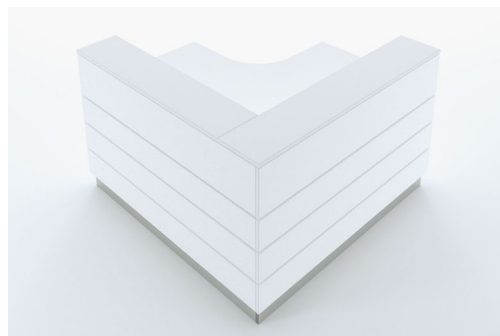

Pos. 130 2.100 €

Empfangstresen Eckmodul 150-200 cm / NO-EPTE150-200-NO

Pos. 132 2.340 €

Empfangstresen Eckmodul 200-150 cm / NO-EPTE200-150-NO

Pos. 133 2.340 €

### Countertresen Eckmodul 150 - 150 cm / NO-CTE150-150-NO

gerade mit 5 Fugenverkleidungen

Breite x Höhe x Tiefe = 150 x 117 x 150 cm

Tiefe der Abdeckplatte: 27 cm

Dekor: strukturweiß

Dekor Sockel: Alu-echt-geschliffen

2 Kabeldurchlässe-Edelstahl, 1 Kabelrinne,  
2 Formularfächer 34 cm breit

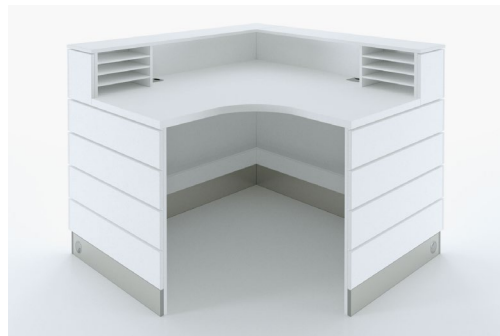
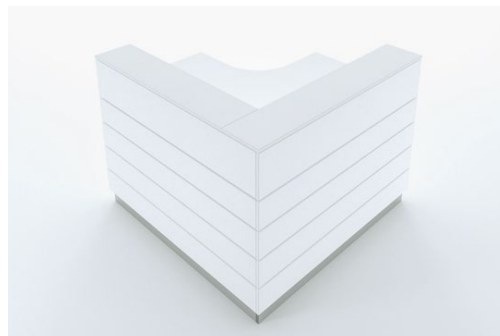

Pos. 131 2.260 €

Countertresen Eckmodul 150-200 cm / NO-CTE150-200-NO

Pos. 134 2.530 €

Countertresen Eckmodul 200-150 cm / NO-CTE200-150-NO

Pos. 135 2.530 €

Beschreibung der Begriffe und Abkürzungen:

Der **normale** Empfangstresen mit der Bezeichnung **NO**  
das Standardmodul für Personal, denen dieses Tresenelement  
alleine zugewiesen wird.



Der unten **offene** Empfangstresen mit der Bezeichnung **OF**  
wird in mehrteiligen Tresenalagen verwendet, um Beinfreiheit für  
Personal zu gewährleisten, welches planungsbedingt am Stoß der  
Tresenmodule sitzen wird.

Ebenfalls können an diese Position Druckerwagen oder Container  
gestellt werden.



Der **geschlossene** Empfangstresen mit der Bezeichnung **GS**  
kann in frei stehenden Positionen im Showroom eingesetzt werden.  
Auch kann dieses Tresenende in einer mehrteiligen Tresenanlage  
als Abschluss verwendet werden.



Beispiel an einem Treseneckmodul:

Auf diesem Bild endet die Tresenanlage auf der linken Seite mit Typ **NO**.

An der rechten Seite wird die Anlage mit einem weiteren Element  
Typ **OF** fortgeführt. Somit kann Ihr Personal am rechten Ende  
komfortabel sitzen.



Tabellen zur Auswahl der Tresenmodule mit ihrer jeweiligen Tresenendkombination  
finden Sie mit Bestellnummer und Preis am Ende dieses Kataloges.

## Zubehör Tresenmodule

### Ordnerregal

1 Ordnerhöhe + Fach

Breite x Höhe x Tiefe = 43 x 58 x 34 cm

Dekor: strukturweiß

1 Einlegeboden verstellbar  
höhenverstellbare Gleiter



Pos. 140

178 €

### Druckerwagen

für Drucker bis 30 cm Höhe

Breite x Höhe x Tiefe = 50 x 29 x 48 cm

Dekor: strukturweiß

1 Schublade Nutzhöhe 16 cm.  
4 Rollen



Pos. 141

343 €

### Druckerroller

für Drucker von 30 - 55 cm Höhe

Breite x Höhe x Tiefe = 47 x 8 x 47 cm

Dekor: strukturweiß

4 Rollen

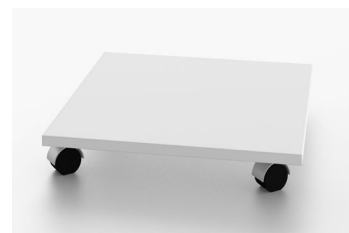

Pos. 142

88 €

### Tresenaufsatz für Servicetresen

Breite x Höhe x Tiefe = 114 x 26 x 23 cm

Dekor: strukturweiß

2 Formularfächer 34 cm breit



Pos. 143

297 €

### Formularfach mobil

Zum Erweitern der Formularfächer in den Tresenmodulen

Breite x Höhe x Tiefe = 38 x 24 x 21 cm

Dekor: strukturweiß

3 Formularböden 34 cm breit



Pos. 144

80 €

**LED Beleuchtung** für Tresenmodule  
warmweiß 120 LED pro Meter  
Trafo, alle Anschlüsse steckbar  
Länge: wahlweise 150 cm oder 200 cm

Pos. 145

103 €



## Ersatzteiltresen Modul 100 cm / ETT100

mit 4 Fugenverkleidungen

Breite x Höhe x Tiefe = 100 x 112 x 66 cm

Dekor: strukturweiß

Dekor Sockel: Alu-echt-geschliffen

2 Kabeldurchlässe-Edelstahl, 1 Kabelrinne



Pos. 171

1.146 €

## Ersatzteiltresen Modul 150 cm / ETT150

mit 4 Fugenverkleidungen

Breite x Höhe x Tiefe = 150 x 112 x 66 cm

Dekor: strukturweiß

Dekor Sockel: Alu-echt-geschliffen

2 Kabeldurchlässe-Edelstahl, 1 Kabelrinne

Zur statischen Unterstützung der Arbeitsplatte muss ein Ordnerschrank 30H dazu bestellt werden!



Pos. 172

1.294 €

## Ersatzteiltresen Modul 200 cm / ETT200

mit 4 Fugenverkleidungen

Breite x Höhe x Tiefe = 200 x 112 x 66 cm

Dekor: strukturweiß

Dekor Sockel: Alu-echt-geschliffen

2 Kabeldurchlässe-Edelstahl, 1 Kabelrinne

Zur statischen Unterstützung der Arbeitsplatte muss ein Ordnerschrank 30H dazu bestellt werden!



Pos. 173

1.446 €

## Ersatzteiltresen Eckmodul 100 - 100 cm / ETT100-100

mit 4 Fugenverkleidungen

Breite x Höhe x Tiefe = 100 x 112 x 100 cm

Dekor: strukturweiß

Dekor Sockel: Alu-echt-geschliffen

1 Kabeldurchlass-Edelstahl, 1 Kabelrinne



Pos. 174

1.392 €

## Stehtresen mobil

### Stehtresen Oval

Mobiler Stehtresen

für Direktannahme, Ersatzteilausgabe oder Fahrzeugübergabe.  
Arbeitsplatte in Ford-Oval-Form.

Breite x Höhe x Tiefe = 210 x 105 x 84 cm

Unterschrank: Breite x Höhe x Tiefe = 98 x 101 x 60 cm

Dekor: strukturweiß

Grundplatte 4 cm mit Außenrolle feststellbar,  
2 Tablarauszüge mit Schließbremse,  
1 Schubkasten mit Schließbremse und Kantengriff 16 cm,  
1 Kabeldurchlass-Edelstahl,  
3 Kabeldurchlässe-Kunststoff-silber



Pos. 150

1.589 €

## B-Tische

### B-Tisch

Tischanlage in Bogenform  
(hier ist ein rechter Tisch abgebildet)

Breite x Tiefe x Höhe = 160 - 240 x 118 x 72 cm

Tischplattenstärke: 4 cm

Dekor: strukturweiß

Edelstahl-Tischbein mit Stellfuß,  
1 Kabeldurchlass-Edelstahl, Kabelklammern,  
1 Kabelbox, 1 Kabelschlange,  
1 Knieblende aus Dekor Alu-echt-geschliffen



B-Tisch 160 cm	li 215 / re 210	992 €
B-Tisch 180 cm	li 216 / re 211	1.010 €
B-Tisch 200 cm	li 217 / re 212	1.039 €
B-Tisch 220 cm	li 218 / re 213	1.082 €
B-Tisch 240 cm	li 219 / re 214	1.123 €

**D-Tisch**

Tischanlage in D-Form

Breite x Tiefe x Höhe = 160 - 240 x 104 x 72 cm

Tischplattenstärke : 4 cm

Dekor: strukturweiß

Alu-Tischbein mit Stellfuß,  
2 Kabeldurchlässe-Edelstahl, Kabelklammern,  
1 Kabelbox, 1 Kabelschlange,  
1 Knieblende aus Dekor Alu-echt-geschliffen



D-Tisch 160 cm	Pos. 200	1.005 €
D-Tisch 180 cm	Pos. 201	1.019 €
D-Tisch 200 cm	Pos. 202	1.177 €
D-Tisch 220 cm	Pos. 203	1.196 €
D-Tisch 240 cm	Pos. 204	1.212 €

**D-Tisch FF**

Tischanlage in D-Form  
mit 3-seitiger Fugenverkleidung

Breite x Tiefe x Höhe = 160 - 240 x 104 x 72 cm

Tischplattenstärke : 4 cm

Dekor: strukturweiß

Alu-Tischbein mit Stellfuß,  
2 Kabeldurchlässe-Edelstahl, Kabelklammern, 1 Kabelbox,  
Fugenverkleidung, 3-seitig an Tischbeinen befestigt.  
Beidseitige Vorbereitung für optionale Kabelschlange, Pos. 266



D-Tisch FF160 cm	Pos. 220	1.246 €
D-Tisch FF180 cm	Pos. 221	1.283 €
D-Tisch FF200 cm	Pos. 222	1.321 €
D-Tisch FF220 cm	Pos. 223	1.368 €
D-Tisch FF240 cm	Pos. 224	1.423 €

## Backofficetische

### Quadrattisch

Tisch in Quadrat-Form

Breite x Tiefe x Höhe = 84 x 84 x 72 cm

Tischplattenstärke : 4 cm

Dekor: strukturweiß

Alu-Tischbein mit Stellfuß



Pos. 240

454 €

### Rechtecktisch

Tischanlage in Rechteck-Form

Breite x Tiefe x Höhe = 160 - 200 x 84 x 72 cm

Tischplattenstärke : 4 cm

Dekor: strukturweiß

Alu-Tischbein mit Stellfuß, 2 Kabeldurchlässe-Edelstahl,  
Kabelklammern



Rechtecktisch 160 x 84 cm

Pos. 244

658 €

Rechtecktisch 180 x 84 cm

Pos. 245

780 €

Rechtecktisch 200 x 84 cm

Pos. 246

807 €

### Rechtecktisch mit Knieblende

Tischanlage in Rechteck-Form

Breite x Tiefe x Höhe = 160 - 200 x 84 x 72 cm

Tischplattenstärke : 4 cm

Dekor: strukturweiß

Alu-Tischbein mit Stellfuß, 2 Kabeldurchlässe-Edelstahl,  
Kabelklammern, 1 Kabelbox, 1 Knieblende aus Dekor Alu-echt-geschliffen



Rechtecktisch 160 x 84 cm, Knieblende

Pos. 244,1

775 €

Rechtecktisch 180 x 84 cm, Knieblende

Pos. 245,1

782 €

Rechtecktisch 200 x 84 cm, Knieblende

Pos. 246,1

814 €

### Konferenztisch

Fassform

Breite x Tiefe x Höhe = 250 - 300 x 120 x 72 cm

Tischplattenstärke: 4 cm

Dekor: strukturweiß

Alu-Tischbein mit Stellfuß



Konferenztisch Fassform 300 x 120 cm

Pos. 248,0

1.182 €

Konferenztisch Fassform 275 x 120 cm

Pos. 248,1

1.138 €

Konferenztisch Fassform 250 x 120 cm

Pos. 248,2

1.009 €

**Drehplatte**  
für Monitor

Zum Verdrehen des Monitors zum Kunden.

Runde Platte Ø 32 cm in Dekor Vollkern weiß,  
gelagert auf einem kugelgelagerten Drehkranz.

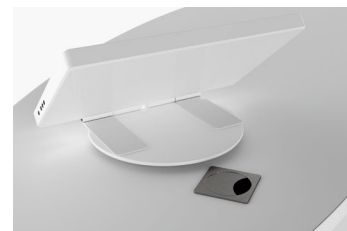

Pos. 251 155 €

**Schreibauszug**

Auszug unter der Tischplatte

Breite x Tiefe x Höhe 35 x 35 x 4 cm  
Metalllade mit Metallauszugsführung  
Kunststoffeinlage für Stifte und Utensilien



Schreibauszug links Pos. 255 102 €

Schreibauszug rechts Pos. 256 102 €

**PC-Halter**

Halter für Miditower-Computergehäuse

Höhen- und breitenverstellbar,  
wird unter die Tischplatte geschraubt,  
pulverbeschichtet, silber metallic



PC-Halter links Pos. 260 115 €

PC-Halter rechts Pos. 261 115 €

**Kabelschlange**

Flexible Kabelführung 125 cm lang,  
zur Überbrückung eines Kabelstranges.  
Lässt sich durch Herausnehmen  
einzelner Glieder kürzen.  
Clips und Halterung aus Kunststoff,  
Kabelfuß aus Metall, silber metallic



Pos. 266 82 €

**Fugenverkleidung**

als seitliche Tischverkleidung, einzeln

Verkleidung 74 cm breit  
Dekor: strukturweiß



Pos. 267 193 €



## Technik-Modul-Sideboard



Das Technicsideboard ist modular aufgebaut. In einen leeren, offenen Grundkorpus können verschiedene Technik-Module nach Belieben eingefügt werden.

Sie gestalten Ihre individuelle, jederzeit änderbare und nachrüstbare Konfiguration des Technicsideboards. Ergonomische Nutzung links oder rechts des Tisches.

Anpassungsmöglichkeit an wechselnde EDV-Ausstattung. Tausch verschiedener Technik-Einschub-Modulen unter den Mitarbeitern ...

Stauraum für Kabel oder Steckdosen befindet sich im Hohlraum hinter den Technik-Einschub-Modulen. Kabelführung durch seitliche und untere Kabeldurchlässe.



Rückseite mit Fugenverkleidung

### Technik-Modul-Sideboard

Beschreibung:

Breite x Höhe x Tiefe = 134 x 62 x 60 cm

Lichte Schranktiefe: 56 cm

Dekor: strukturweiß

Leerer Grundkorpus, Rückwand mit Fugenverkleidung, Optik wie Tresen und Tische mit Fugenverkleidung, höhenverstellbare Gleiter, 5 Kabeldurchlässe-Kunststoff-silber



Pos. 320

441 €

### Technik-Einschub-Modul Typ1

mit einer Metalllade

Breite x Höhe x Tiefe = 43 x 58 x 48 cm

Dekor: strukturweiß

1 Metalllade mit Utensilieneinlage nicht abschließbar, 1 Einlegeboden.

Alle Metallladen in stabiler Metallausführung, mit gedämpftem Selbsteinzug und Kantengriffen 16 cm.



Pos. 321

273 €

## Technik-Einschub-Modul Typ2

mit zwei Metallladen

Breite x Höhe x Tiefe = 43 x 58 x 48 cm.

Dekor: strukturweiß

1 Metalllade mit Utensilieneinlage nicht abschließbar,  
1 Metalllade mit 1 Rahmen für Hängemappen DIN A4 mit Schloss.  
Alle Metallladen in stabiler Metallausführung, mit  
gedämpftem Selbsteinzug und Kantengriffen 16 cm.



Pos. 322

403 €

## Technik-Einschub-Modul Typ3

mit drei Metallladen

Breite x Höhe x Tiefe = 43 x 58 x 48 cm.

Dekor: strukturweiß

1 Metalllade mit 1 Utensilieneinlage,  
1 Metalllade mit je 1 T-Einteilung DIN A4 und A5,  
1 Metalllade mit 4 Schrägablagen DIN A4.  
Alle Metallladen in stabiler Metallausführung,  
mit gedämpftem Selbsteinzug und Kantengriffen 16 cm.



Pos. 323

498 €

## Technik-Einschub-Modul TypB

mit einem Einlegeboden verstellbar

Breite x Höhe x Tiefe = 43 x 58 x 48 cm

Dekor: strukturweiß



Pos. 325

203 €

## Technik-Einschübe

### Technik-Einschub-Modul TypT1Li

mit einer Metalllade und Türe links angeschlagen  
(Die Drehrichtung der Türe kann nachträglich verändert werden)

Breite x Höhe x Tiefe = 43 x 58 x 48 cm

Dekor: strukturweiß

1 Metalllade mit Utensilieneinlage nicht abschließbar,  
1 Türe mit Schloss, 1 Einlegeboden.

Alle Metallladen in stabiler Metallausführung,  
mit gedämpftem Selbsteinzug und Kantengriffen 16 cm.



Pos. 326

339 €

### Technik-Einschub-Modul TypT1Re

mit einer Metalllade und Türe rechts angeschlagen  
(Die Drehrichtung der Türe kann nachträglich verändert werden)

Breite x Höhe x Tiefe = 43 x 58 x 48 cm

Dekor: strukturweiß

1 Metalllade mit Utensilieneinlage nicht abschließbar,  
1 Türe mit Schloss, 1 Einlegeboden

Alle Metallladen in stabiler Metallausführung, mit  
gedämpftem Selbsteinzug und Kantengriffen 16 cm.



Pos. 327

339 €

### Technik-Einschub-Modul Druckerständer

Zur Erhöhung der Druckerposition

Breite x Höhe x Tiefe = 43 x 20 x 48 cm

Dekor: strukturweiß



Pos. 328

145 €

### Technik-Einschub-Modul Doppeltüren

Breite x Höhe x Tiefe = 86 x 58 x 48 cm

Dekor: strukturweiß

2 Türen mit Schloss und Kantengriffen 16 cm.  
1 Einlegeboden, 1 Kabeldurchlass in der Rückwand



Pos. 329

532 €

**Rollcontainer TypT1**

mit einer Metalllade und Türe  
(Die Drehrichtung der Türe kann nachträglich verändert werden)

Breite x Höhe x Tiefe = 43 x 62 x 60 cm  
Dekor: strukturweiß

1 Metalllade mit 1 Utensilieneinlage nicht abschließbar,  
1 Türe mit Schloss, 1 Einlegeboden.  
Alle Metallladen in stabiler Metallausführung,  
mit gedämpftem Selbsteinzug und Kantengriffen 16 cm.



Pos. 401 links  
Pos. 402 rechts 318 €

CT Container TypT1 für Countertresen ohne Rollen

Pos. 405 links  
Pos. 408 rechts 294 €

**Rollcontainer Typ3**

mit drei Metallladen

Breite x Höhe x Tiefe = 43 x 62 x 60 cm  
Dekor: strukturweiß

1 Metalllade mit 1 Utensilieneinlage,  
1 Metalllade mit 1 T-Einteilung DIN A4 und A5,  
1 Metalllade mit 1 Rahmen für Hängemappen DIN A4.  
Alle Metallladen in stabiler Metallausführung,  
mit gedämpftem Selbsteinzug und Auszugssperre.  
Zentralverschluss und Kantengriffe 16 cm.



Pos. 403 396 €

CT Container Typ3 für Countertresen ohne Rollen

Pos. 406 373 €

**Rollcontainer Typ4**

mit vier Metallladen

Breite x Höhe x Tiefe = 43 x 62 x 60 cm  
Dekor: strukturweiß

1 Metalllade mit 1 Utensilieneinlage,  
2 Metallladen mit je 1 T-Einteilung DIN A4 und A5,  
1 Metalllade mit 4 Schrägablagen DIN A4.  
Alle Metallladen in stabiler Metallausführung,  
mit gedämpftem Selbsteinzug und Auszugssperre.  
Zentralverschluss und Kantengriffe 16 cm.



Pos. 404 473 €

CT Container Typ4 für Countertresen ohne Rollen

Pos. 407 449 €

## Ordnerschränke

### Ordnerschrank

1 bis 6 Ordnerhöhen

Breite x Höhe x Tiefe = 74 x 74 bis 218 x 36 oder 48 cm

Lichte Schranktiefe: 32 oder 44 cm

Einlegeböden: 30 oder 42 cm tief

Dekor: strukturweiß

Ausführung mit höhenverstellbaren Gleitern

Einlegeböden verstellbar

Drehtüren mit Schließbremse und Kantengriffen 16 cm, wahlweise mit Schloss.

Ordnerschränke in der Tiefe 48 cm haben im unteren Boden eine Kabeldurchlassdose.



Ordnerschrank 1 OH, Tiefe 36 cm, Höhe 38 cm	Pos. 701	290 €
Ordnerschrank 2 OH, Tiefe 36 cm, Höhe 74 cm	Pos. 702	367 €
Ordnerschrank 3 OH, Tiefe 36 cm, Höhe 110 cm	Pos. 703	414 €
Ordnerschrank 4 OH, Tiefe 36 cm, Höhe 146 cm	Pos. 704	497 €
Ordnerschrank 5 OH, Tiefe 36 cm, Höhe 182 cm	Pos. 705	552 €

Ordnerschrank 1 OH, Tiefe 36 cm, Schloss, Höhe 38 cm	Pos. 711	318 €
Ordnerschrank 2 OH, Tiefe 36 cm, Schloss, Höhe 74 cm	Pos. 712	392 €
Ordnerschrank 3 OH, Tiefe 36 cm, Schloss, Höhe 110 cm	Pos. 713	474 €
Ordnerschrank 4 OH, Tiefe 36 cm, Schloss, Höhe 146 cm	Pos. 714	566 €
Ordnerschrank 5 OH, Tiefe 36 cm, Schloss, Höhe 182 cm	Pos. 715	635 €

Ordnerschrank 1 OH, Tiefe 48 cm, Höhe 38 cm	Pos. 721	308 €
Ordnerschrank 2 OH, Tiefe 48 cm, Höhe 74 cm	Pos. 722	388 €
Ordnerschrank 3 OH, Tiefe 48 cm, Höhe 110 cm	Pos. 723	453 €
Ordnerschrank 4 OH, Tiefe 48 cm, Höhe 146 cm	Pos. 724	535 €
Ordnerschrank 5 OH, Tiefe 48 cm, Höhe 182 cm	Pos. 725	586 €
Ordnerschrank 6 OH, Tiefe 48 cm, Höhe 218 cm	Pos. 726	703 €

Ordnerschrank 1 OH, Tiefe 48 cm, Schloss, Höhe 38 cm	Pos. 731	349 €
Ordnerschrank 2 OH, Tiefe 48 cm, Schloss, Höhe 74 cm	Pos. 732	424 €
Ordnerschrank 3 OH, Tiefe 48 cm, Schloss, Höhe 110 cm	Pos. 733	504 €
Ordnerschrank 4 OH, Tiefe 48 cm, Schloss, Höhe 146 cm	Pos. 734	599 €
Ordnerschrank 5 OH, Tiefe 48 cm, Schloss, Höhe 182 cm	Pos. 735	677 €
Ordnerschrank 6 OH, Tiefe 48 cm, Schloss, Höhe 218 cm	Pos. 736	780 €



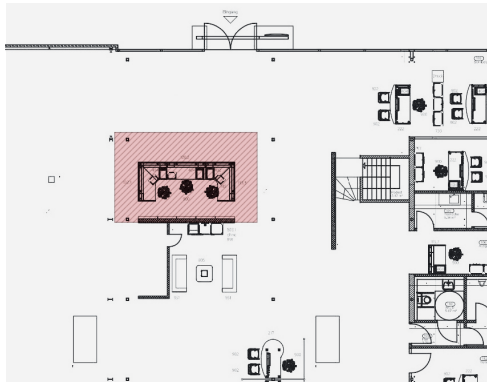

Grundriss

**Ein durchschnittliches Projekt wird in ca. 8 Wochen realisiert**

## A. Kontaktaufnahme

Unsere Website bietet Broschüre, Katalog und Videos zur Erstinformation. Die Kontaktaufnahme erfolgt per E-Mail oder Telefon. Grundrisse und/oder Fotos werden an RS20 übermittelt. Eine CAD-Datei des Gebäudes vom Architekten wird von uns bevorzugt.

## B. Bedarfsermittlung

Die Bedarfsermittlung erfolgt im Gespräch, per Telefon oder vor Ort. Die erste Planung am CAD geht zur Begutachtung an den Kunden. Danach erfolgt eine Verfeinerung der Abstimmung bis zur Abnahme der Planung durch den Kunden. Bei der Planung werden auf Wunsch bauseitige Bodentanks und Wandsteckdosen ermittelt.

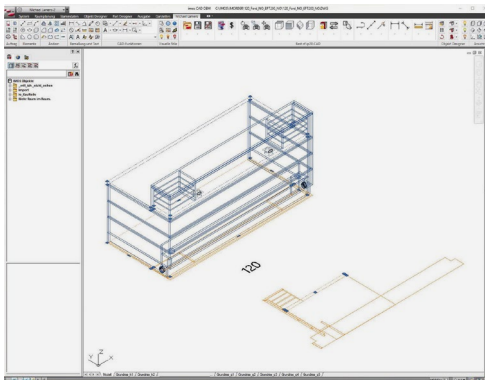

3D-Konstruktion im CAD

## C. Angebot

Das kostenfreie Angebot ist aufgeschlüsselt nach Verwendungsstellen (Empfang, Service). Für die Verwendungsstelle sind alle Module einzeln ausgewiesen. Zu jeder Verwendungsstelle wird eine Zeichnung geliefert. Transportkosten werden selbstverständlich gesondert aufgeführt. Gewährte Rabatte sind für alle Ford-Partner identisch und werden abhängig vom Auftragsvolumen gewährt.

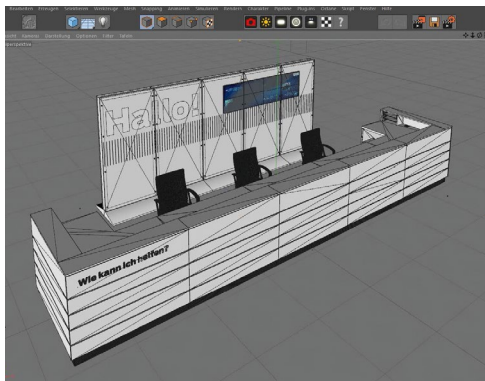

Moduldesign

## D. Auftrag

Die Beauftragung erfolgt schriftlich per E-Mail. Nach wenigen Tagen erhalten Sie die Auftragsbestätigung mit Angabe eines Liefertermins. Anzahlungen sind nicht notwendig.

## E. Lieferung

Die Lieferung erfolgt durch unsere oder eine von uns beauftragte Möbelspedition. Unsere Spediteure sorgen auch für den Aufbau der Möbel und z.B. das Ausrichten von Tresenanlagen und Schränken. Für EDV-Installationen, Wasseranschlüsse oder elektrische Arbeiten beauftragen Sie bitte externe Dienstleister.

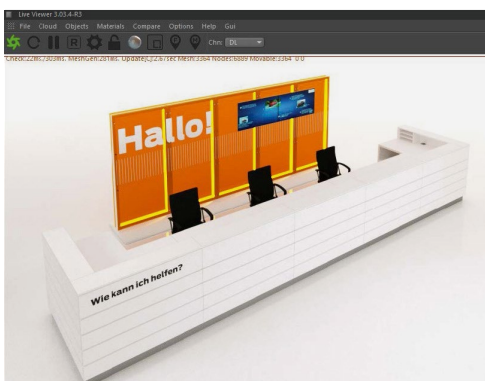

Visualisierung

## Einsatz moderner Digitaltechniken in der Entwicklung

Von den Möbeln werden 3D-Konstruktionen und Moduldesign entwickelt. Mittels einer virtuellen Ansicht des Raumes werden die Möbel detailgetreu an ihre „Position“ gebracht.

## Kaffeebar

### Kaffeinsel 96

Beschreibung:

Breite x Höhe x Tiefe = 96 x 208 x 57 cm

Dekor: strukturweiß

Unterschrank Breite x Höhe x Tiefe = 60 x 96 x 46 cm

Lichte Schranktiefe: 44 cm

Aufliegend eine Arbeitsplatte in D-Form 96 x 53 cm,  
ein offenes Fach für Tablett,  
darunter eine Schublade Nutzhöhe 6 cm,  
weiterhin Doppeltüre mit Kantengriffen 16 cm,  
Ausführung mit höhenverstellbaren Gleitern,  
Einlegeböden verstellbar

2 Sicherheitsglasböden (6 mm ESG klar)

variabel in Klemmschienen zu positionieren,

1 Kabeldurchlass-Edelstahl, 1 Kabeldurchlass-Kunststoff-silber



Pos. 801

1.209 €

### Kaffeeland 122

Breite x Höhe x Tiefe = 122 x 160 x 60 cm

Dekor: strukturweiß

Unterschrank Breite x Höhe x Tiefe = 122 x 100 x 60 cm

Lichte Schranktiefe: 56 cm

Aufliegend eine Arbeitsplatte 122 x 58 cm,  
ein offenes Fach für Tablett,  
daneben eine Schublade Nutzhöhe 6 cm,  
unten Doppeltüren mit Kantengriffen 16 cm und Schloss,  
Ausführung mit höhenverstellbaren Gleitern,  
Einlegeböden verstellbar

2 Sicherheitsglasböden (6 mm ESG klar)

variabel in Klemmschienen zu positionieren,

1 Kabeldurchlass-Edelstahl, 2 Kabeldurchlässe-Kunststoff-silber



Pos. 802

1.233 €

## Kaffeeland 182

Breite x Höhe x Tiefe = 182 x 160 x 60 cm  
 Dekor: strukturweiß

Unterschrank Breite x Höhe x Tiefe  
 = 182 x 100 x 60 cm  
 Lichte Schranktiefe: 56 cm  
 Aufliegend eine Arbeitsplatte 182 x 58 cm,  
 ein offenes Fach für Tablett,  
 daneben zwei Schubladen Nutzhöhe 6 cm,  
 unten drei Türen mit Kantengriffen 16 cm und Schloss,  
 Ausführung mit höhenverstellbaren Gleitern,  
 Einlegeböden verstellbar

4 Sicherheitsglasböden (6 mm ESG klar)  
 variabel in Klemmschienen zu positionieren,  
 1 Kabeldurchlass-Edelstahl, 2 Kabeldurchlässe-Kunststoff-silber



Pos. 803 1.877 €

## Kaffeeland 182 KS

Kaffeear wie Pos. 803, jedoch mit Kühlschrank im rechten Korpus  
 (Schublade und Schloss rechts entfällt)

Pos. 803,1 2.473 €

# Kaffeetische

## Kaffee - Besprechungstisch

Tisch kreisrund Ø 84 cm, Höhe 76 cm

Tischplattenstärke: 4 cm  
 Dekor: strukturweiß

Edelstahl-Tischbein, Edelstahl-Fuß 50 cm



Pos. 806 498 €

## Bar - Stehtisch

Tisch kreisrund Ø 84 cm, Höhe 110 cm

Tischplattenstärke: 4 cm  
 Dekor: strukturweiß

Edelstahl-Tischbein, Edelstahl-Fuß 50 cm



Pos. 807 519 €

## Prospekt- und Lackmusterschränke

### Prospektschrank

Breite x Höhe x Tiefe = 88 x 200 x 48 cm

Dekor: strukturweiß

Im oberen Bereich:  
12 Edelstahlklappen.  
Auf der Klappe ist Platz für 5 - 8 Prospekte.  
Die Klappe kann geöffnet und arretiert werden.  
Hinter der Klappe befindet sich je ein Fach  
für Prospekte und Preislisten.  
Hinten eine Rückwand

Im unteren Bereich:  
Doppeltüren,  
ein Einlegeboden verstellbar,  
hinten eine Rückwand

Drehtüren mit Schließbremse und Kantengriffen 16 cm  
Ausführung mit höhenverstellbaren Gleitern  
(Prospekte nicht im Lieferumfang)



Pos. 820,0

1.539 €

### Lackmusterschrank

Breite x Höhe x Tiefe = 88 x 200 x 48 cm

Dekor: strukturweiß

Im oberen Bereich:  
ein Paneel für 50 Stück Ford-Lackmuster,  
10 Reihen zu je 5 Lackmustern,  
Aluminiumnuten zum Einklipsen der Lackmuster,  
hinten eine Rückwand

Im unteren Bereich:  
Doppeltüren,  
ein Einlegeboden verstellbar,  
hinten eine Rückwand

Drehtüren mit Schließbremse und Kantengriffen 16 cm  
Ausführung mit höhenverstellbaren Gleitern  
(Lackmuster nicht im Lieferumfang)



Pos. 820,1

1.157 €

Variante: Lagerschrank, vorne Doppeltüren oben und unten

Pos. 820,2

788 €

Variante: Prospekte vorne und Lackmuster auf der Rückseite

Pos. 820,5

2.052 €

Variante: Lackmuster vorne und hinten

Pos. 820,6

1.669 €

Variante: Lackmuster vorne und auf der Rückseite Doppeltüren

Pos. 820,7

1.301 €

## Die neu entwickelte Displaywand

ist ein variables Kombinationsmodul zur Präsentation von Prospekten und Lackmustern.

Sie ist weiterhin im Shop- und Teilebereich zur Ausstellung von Zubehör und Merchandising-Artikeln einsetzbar.

Die Displaywand kann an einer Wand positioniert werden.

Frei im Raum stehend kann sie auch als Raumteiler dienen.

Man kann auch „Rücken an Rücken“ stellen, um eine Insel im Raum zu bilden.

Mehrere Displaywände können nebeneinander gestellt werden und sind in der Höhe auch kompatibel mit den Vitrinen.

Mit der Displaywand als Grundmodul und den Einhängemodulen können Sie sich selbst ihre eigene Kombination erstellen ( siehe Beispiel rechts )

Hier werden zur Preisermittlung die Module addiert.

Die Platten der Einhängemodule sind 116 cm breit.

Das Einhängemodul - Konfektion besteht aus einer Platte 116 cm breit und darunter einer Kleiderstange 62 cm breit.



Displaywand Einhängemodul - Regalboden	Pos. 850,6	109 €
Displaywand Einhängemodul - Prospekt	Pos. 850,7	157 €
Displaywand Einhängemodul - Lackmuster	Pos. 850,8	181 €
Displaywand Einhängemodul - Konfektion	Pos. 850,9	166 €

## Displaywand Grundmodul

Breite x Höhe x Tiefe = 120 x 200 x 48 cm

Dekor: strukturweiß

Im oberen Bereich:

Paneel mit eingeneteten Tragschienen (Höhe 120 cm).

In diese Tragschienen können verschiedene Regalböden eingehängt werden.

Die Einhängemodule sind alle 7,5 cm verstellbar.

Im unteren Bereich:

Staufach mit vier Drehtüren mit Schließbremse

und Kantengriffen 16 cm,

Ausführung mit höhenverstellbaren Gleitern



Pos. 850,0 1.251 €



## Prospekt- und Lackmusterwand

### Displaywand Set Prospekt

Grundmodul mit 6 Prospektträgern als Set

Breite x Höhe x Tiefe = 120 x 200 x 48 cm

Dekor: strukturweiß

Im oberen Bereich:

Paneel mit eingeneteten Tragschienen (Höhe 120 cm).

Dieses Set enthält weiterhin:

6 Einhängemodule Typ Prospekt,

die Einhängemodule sind alle 7,5 cm verstellbar.

Im unteren Bereich:

Staufach mit vier Drehtüren mit Schließbremse

und Kantengriffen 16 cm,

Ausführung mit höhenverstellbaren Gleitern

(Prospekte nicht im Lieferumfang)

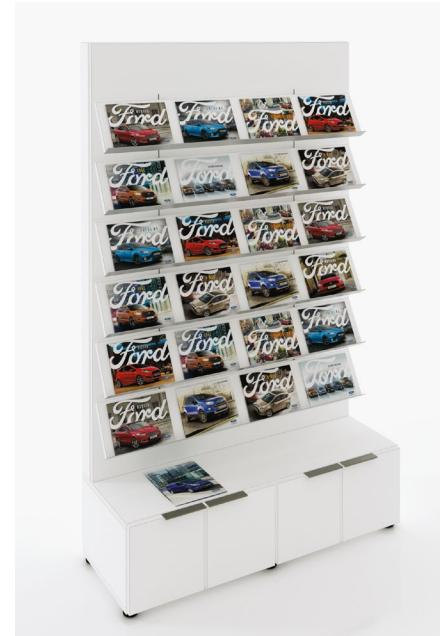

Pos. 850,2

2.193 €

### Displaywand Set Lackmuster

Grundmodul mit 4 Lackmusterträgern als Set

Breite x Höhe x Tiefe = 120 x 200 x 48 cm

Dekor: strukturweiß

Im oberen Bereich:

Paneel mit eingeneteten Tragschienen (Höhe 120 cm).

Dieses Set enthält weiterhin:

4 Einhängemodule Typ Lackmuster,

die Einhängemodule sind alle 7,5 cm verstellbar.

Im unteren Bereich:

Staufach mit vier Drehtüren mit Schließbremse

und Kantengriffen 16 cm,

Ausführung mit höhenverstellbaren Gleitern

(Lackmuster nicht im Lieferumfang)



Pos. 850,3

1.975 €



### Displaywand Set Regalböden

Grundmodul mit 4 Regalböden als Set

Breite x Höhe x Tiefe = 120 x 200 x 48 cm  
 Dekor: strukturweiß

Im oberen Bereich:  
 Paneel mit eingeneteten Tragschienen (Höhe 120 cm).  
 Dieses Set enthält weiterhin:  
 4 Einhängemodule Typ Regalboden.  
 Die Einhängemodule sind alle 7,5 cm verstellbar.

Im unteren Bereich:  
 Staufach mit vier Drehtüren mit Schließbremse  
 und Kantengriffen 16 cm,  
 Ausführung mit höhenverstellbaren Gleitern

Pos. 850,1

1.681 €



### Vitrine

mit LED-Streifen und Rückwand weiß

Breite x Höhe x Tiefe = 80 x 200 x 40 cm

Aluminiumprofile eckig 24 mm, silberfarbig eloxiert,  
 2 LED-Streifen-Beleuchtungen (warmweiß) in 45° Profil,  
 2 seitliche Drehtüren mit Schloss,  
 Vorderseite und Deckel 5 mm ESG-Sicherheitsglas,  
 4 verstellbare Glasböden aus 5 mm Floatglas,  
 Boden und Rückwand strukturweiß, Stellfuß

Pos. 815

1.019 €

## Stühle

### Bürodrehstuhl Ribadeo

Synchronmechanik mit Arretierung in 5 Positionen und Dauerauslösung, individuelle Gewichtsregulierung, stufenlose Sitzhöhenverstellung.  
Armlehnen: fest schwarz  
Stoff: schwarz  
Fußkreuz: Stahl-verchromt



Hartbodenrollen

Pos. 900

364 €

Weichbodenrollen

Pos. 901

364 €

### Besucherstuhl Navia

Freischwinger  
Armlehnen: fest schwarz  
Stoff: schwarz  
Gestell: Stahl-verchromt mit Kunststoffgleitern



Pos. 902

189 €

### Counterstuhl Boal

stufenlose Sitzhöhenverstellung.  
Netzrücken mit höhenverstellbarer Lumbalstütze  
Rückenträger: verchromt  
Armlehnen: verstellbar schwarz  
Stoff: schwarz  
Fußkreuz und Fußring: Stahl-verchromt



Pos. 903

505 €

**Lugano**

3 Sitzer-Sofa,  
2 U-förmige, verchromte Doppelfüße,  
seitlich sichtbar,  
hoher Sitzkomfort durch  
hochwertige Federkernpolsterung,  
Maße Breite x Tiefe: 190 x 75 cm,  
Höhe: 70 cm, Sitzhöhe: 44 cm,  
hochwertiges Lederimitat, blau

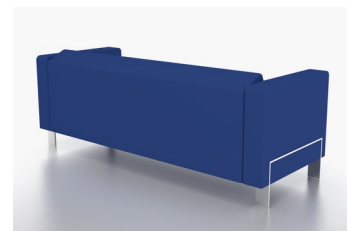

Pos. 950

1.619 €

**Lugano**

3 Sitzer-Sofa,  
2 U-förmige, verchromte Doppelfüße,  
seitlich sichtbar,  
hoher Sitzkomfort durch  
hochwertige Federkernpolsterung,  
Maße Breite x Tiefe: 190 x 75 cm,  
Höhe: 70 cm, Sitzhöhe: 44 cm,  
hochwertiges Lederimitat, schwarz



Pos. 951

1.619 €

**Loungetisch**

Breite x Tiefe x Höhe = 84 x 84 x 33 cm  
Tischplattenstärke: 4 cm  
Dekor: strukturweiß

Tischfuß in strukturweiß auf Gleitern



Pos. 805

329 €

**Bern**

2 Sitzer-Sofa ohne Armlehnen,  
vollgepolstert mit Ziernaht,  
Maße Breite x Tiefe: 126 x 65 cm,  
Höhe: 79 cm, Sitzhöhe: 42 cm,  
hochwertiges Lederimitat, blau



Pos. 960

995 €

**Bern**

2 Sitzer-Sofa ohne Armlehnen,  
vollgepolstert mit Ziernaht,  
Maße Breite x Tiefe: 126 x 65 cm,  
Höhe: 79 cm, Sitzhöhe: 42 cm,  
hochwertiges Lederimitat, schwarz



Pos. 961

995 €



### **Reinigung**

Die spezielle, weiße Oberfläche ermöglicht einfache Pflege und Reinigung in allen Räumen. Organische Verschmutzungen (Kaffee, Getränke, Speisen, Blut) werden mit einem feuchten Tuch mit etwas Geschirrspülmittel gereinigt und trocken gewischt. Anorganische Verunreinigungen (Öle, Fette, Bremsenstaub, Ruß oder Kleberreste) sind einfach mit Bremsenreiniger aus der Werkstatt zu entfernen.

### **Planungs- und Beratungsrabatt**

Bei Bestellung nach Katalog und Preisliste ohne weiteren Planungsaufwand und ohne Beratung vor Ort gewähren wir einen Rabatt von 6 % auf den Listenpreis. Eine telefonische Beratung ist gerne und kostenfrei möglich.

### **Montagerabatt**

Bei einer Anlieferung der Möbel vor Ort und Aufstellung der Möbel durch den Kunden (ohne dass ein Monteur vor Ort ist) gewähren wir einen Rabatt von 6 % auf den Listenpreis. Die Möbel sind für eine Aufstellung ohne Fachpersonal konzipiert. Sie werden im Werk fertig montiert und per Spedition ausgeliefert.

### **Lieferbedingungen**

- Lieferzeit 3 - 6 Wochen nach Auftragserteilung.
- Das Zahlungsziel beträgt 8 Tage ohne Abzug.
- Die Preise verstehen sich zuzüglich Verpackung, Transport und gesetzlicher Mehrwertsteuer.
- Technische, gestalterische und preisliche Änderungen, sowie Irrtum vorbehalten.
- Gültig ist immer die Preisliste in ihrer aktuellen Version, welche auf RS20.de veröffentlicht ist.

Alle Möbelmodule sind ab Werk fertig montiert und müssen nur vor Ort aufgestellt werden.

### **Einzellieferungen**

Ihre bestellten Möbel werden auf Paletten per Stückgutspedition angeliefert.  
Sie müssen die Möbel bitte auspacken und aufstellen.

### **Kleinlieferungen**

Die Möbel werden mit einem Lieferwagen mit einem Fahrer angeliefert.  
Um die Kosten für den Transport akzeptabel zu halten, bitten wir Sie eine Person aus Ihrem Hause zum Abladen zur Verfügung zu stellen.

### **Normallieferungen**

Ab einer gewissen Bestellmenge werden Ihre Möbel durch unsere Möbelspedition angeliefert.  
Die Möbel werden Ihnen zur Verwendungsstelle gebracht und fertig aufgestellt.  
Die Monteure richten Ihnen die Module zueinander aus, sofern das notwendig ist.

## Versandpreise

Die Transportkosten werden vom unrabattierten Grundpreis berechnet.

Transportkostenpauschale bis 4.000 € Verpackung und Versand	Pos. 990	212 €
Transportkostenpauschale bis 11.000 € Verpackung und Versand	Pos. 991	353 €
Transportkostenpauschale bis 22.000 € Verpackung und Versand	Pos. 992	829 €
Transportkostenpauschale ab 22.001 € Verpackung und Versand	Pos. 993	1.235 €
Speditionszuschlag Schweiz: 130 % auf Transportkostenpauschale	Pos. 995	
Aufschlag Zollabfertigung Schweiz: Hier sind alle Kosten abgedeckt, die in Deutschland anfallen. Bitte nennen Sie uns Ihren Zollagenten in der Schweiz, der die Abwicklung an der Grenze organisiert und mit dem unsere Spedition in Kontakt treten kann. Zusätzlich fallen also noch Kosten für diesen Zollagenten und Einfuhrzoll an.	Pos. 996	265 €

## Varianten am Ende der Tresenmodule

Beschreibung der Begriffe und Abkürzungen:

Der **normale** Empfangstresen mit der Bezeichnung **NO**

ist das Standardmodul für Personal, denen dieses Tresenelement alleine zugewiesen wird.



Der unten **offene** Empfangstresen mit der Bezeichnung **OF**

wird in mehrteiligen Tresenalagen verwendet, um Beinfreiheit für Personal zu gewährleisten, welches planungsbedingt am Stoß der Tresenmodule sitzen wird.

Ebenfalls können an diese Position Druckerwagen oder Container gestellt werden.



Der **geschlossene** Empfangstresen mit der Bezeichnung **GS**

kann in frei stehenden Positionen im Showroom eingesetzt werden. Auch kann dieses Tresenende in einer mehrteiligen Tresenanlage als Abschluss verwendet werden.



Beispiel an einem Treseneckmodul:

Auf diesem Bild endet die Tresenanlage auf der linken Seite mit Typ **NO**.

An der rechten Seite wird die Anlage mit einem weiteren Element Typ **OF** fortgeführt. Somit kann Ihr Personal am rechten Ende komfortabel sitzen.



Die folgenden Tabellen dienen zur Auswahl Ihrer Tresenendkombination. Die Piktogramme in den Tresenauswahltabellen beziehen sich auf den Standpunkt des Kunden.

- Das linke Piktogramm und Kurzbezeichnung zeigt das Tresenmodul von **links** betrachtet.
- Das mittlere Piktogramm und Kurzbezeichnung zeigt das Tresenmodul vom **Kunden** aus.
- Das rechte Piktogramm und Kurzbezeichnung zeigt das Tresenmodul von **rechts** betrachtet.











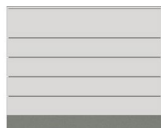

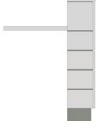

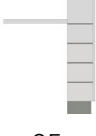

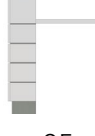

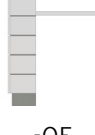
Stellen Sie sich das Tresenmodul nun wie eine aufgeklappte Pappschachtel vor.

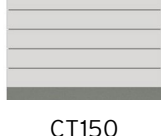
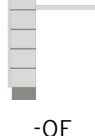

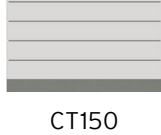
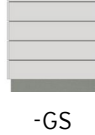
# Varianten Empfangstresen EPT150

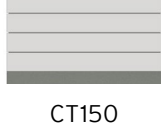
	EPT150		Pos. 115	1 620 €
	EPT150		Pos. 115,1	1 560 €
	EPT150		Pos. 115,2	1 500 €
	EPT150		Pos. 115,3	1 560 €
	EPT150		Pos. 115,4	1 578 €
	EPT150		Pos. 115,5	1 656 €
	EPT150		Pos. 115,6	1 578 €
	EPT150		Pos. 115,7	1 638 €
	EPT150		Pos. 115,8	1 638 €

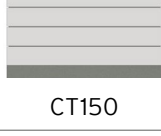
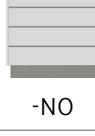
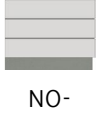
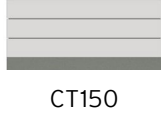









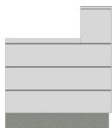

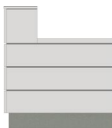

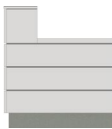

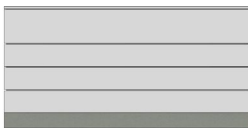
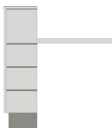
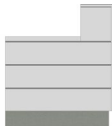
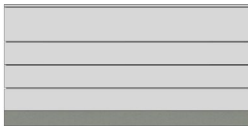
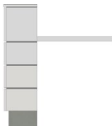
## Varianten Countertresen CT150

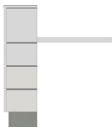
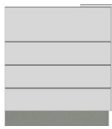
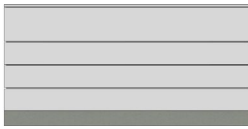
			Pos. 116	1.970 €
			Pos. 116,1	1.910 €
			Pos. 116,2	1.850 €
			Pos. 116,3	1.910 €
			Pos. 116,4	1.928 €
			Pos. 116,5	2.006 €
			Pos. 116,6	1.928 €
			Pos. 116,7	1.988 €
			Pos. 116,8	1.988 €

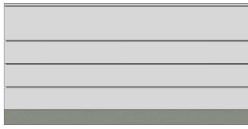

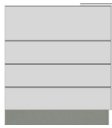
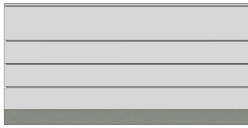

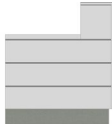
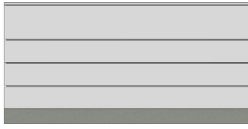







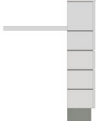

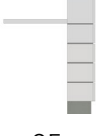
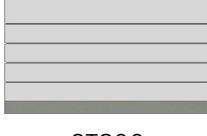
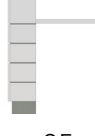

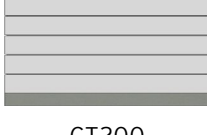
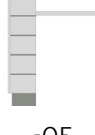
# Varianten Servicetresen ST150

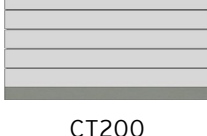
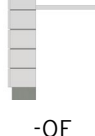
			Pos. 117	1.290 €
NO-	ST150	-NO		
			Pos. 117,1	1.230 €
OF-	ST150	-NO		
			Pos. 117,2	1.170 €
OF-	ST150	-OF		
			Pos. 117,3	1.230 €
NO-	ST150	-OF		

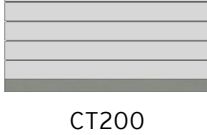
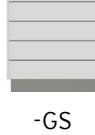

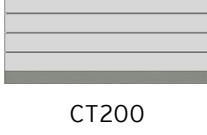

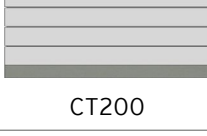
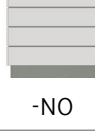
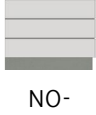
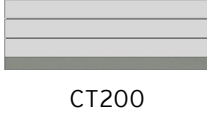

## Varianten Empfangstresen EPT200

			Pos. 120	1.800 €
			Pos. 120,1	1.740 €
			Pos. 120,2	1.680 €
			Pos. 120,3	1.740 €
			Pos. 120,4	1.758 €
			Pos. 120,5	1.836 €
			Pos. 120,6	1.758 €
			Pos. 120,7	1.818 €
			Pos. 120,8	1.818 €

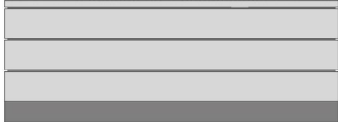

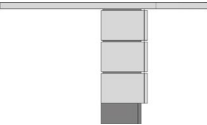
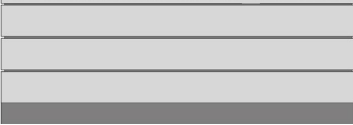

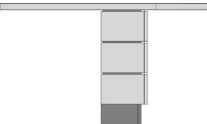
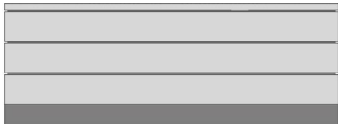
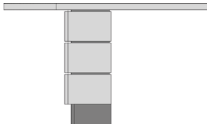

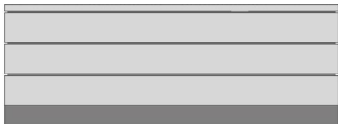
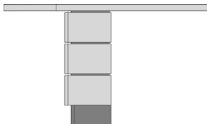



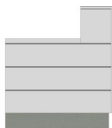
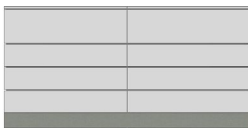
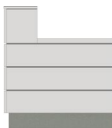

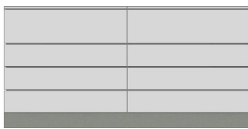
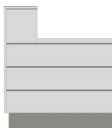

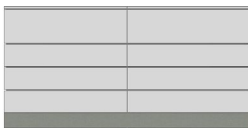
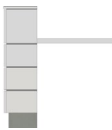
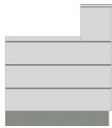
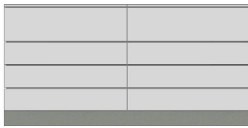
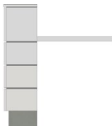
# Varianten Countertresen CT200

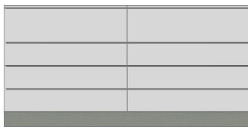
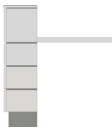
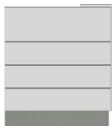
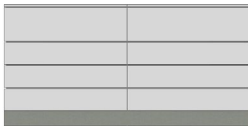
			Pos. 121	2.240 €
			Pos. 121,1	2.180 €
			Pos. 121,2	2.120 €
			Pos. 121,3	2.180 €
			Pos. 121,4	2.198 €
			Pos. 121,5	2.276 €
			Pos. 121,6	2.198 €
			Pos. 121,7	2.258 €
			Pos. 121,8	2.258 €

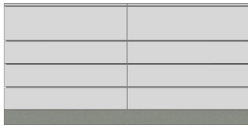
## Varianten Servicetresen ST200

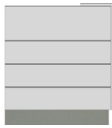
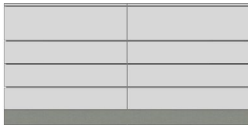

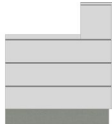
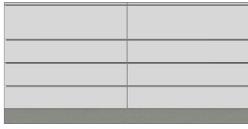







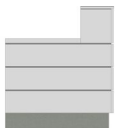
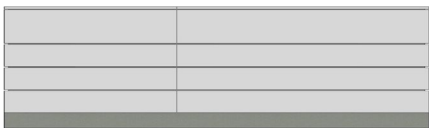
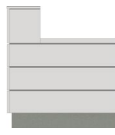
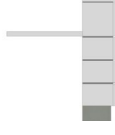
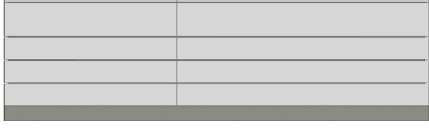

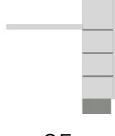

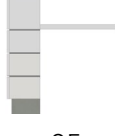
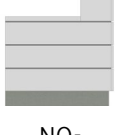
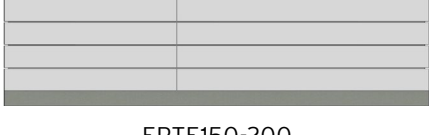
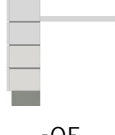
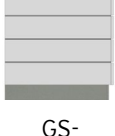
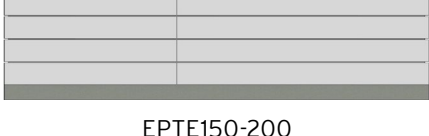
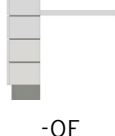
			Pos. 122	1.540 €
NO-	ST200	-NO		
			Pos. 122,1	1.480 €
OF-	ST200	-NO		
			Pos. 122,2	1.420 €
OF-	ST200	-OF		
			Pos. 122,3	1.480 €
NO-	ST200	-OF		

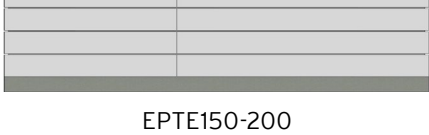
# Varianten Empfangstresen Ecke EPTE150-150

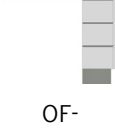
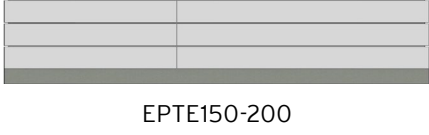
			Pos. 130	2.100 €
NO-	EPTE150-150	-NO		
			Pos. 130,1	2.040 €
OF-	EPTE150-150	-NO		
			Pos. 130,2	1.980 €
OF-	EPTE150-150	-OF		
			Pos. 130,3	2.040 €
NO-	EPTE150-150	-OF		
			Pos. 130,4	2.058 €
GS-	EPTE150-150	-OF		
			Pos. 130,5	2.136 €
GS-	EPTE150-150	-GS		
			Pos. 130,6	2.058 €
OF-	EPTE150-150	-GS		
			Pos. 130,7	2.118 €
GS-	EPTE150-150	-NO		
			Pos. 130,8	2.118 €
NO-	EPTE150-150	-GS		

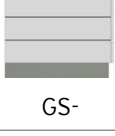

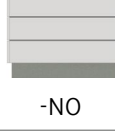
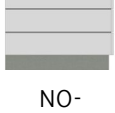
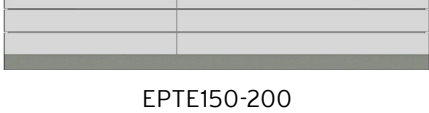









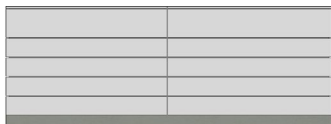
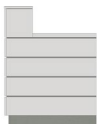
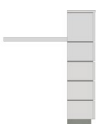
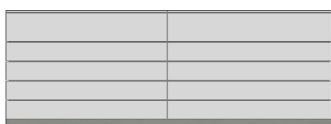
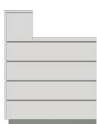

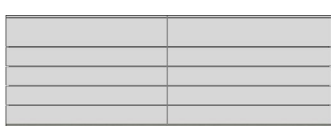

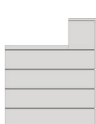
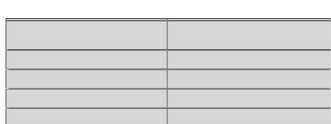
## Varianten Empfangstresen Ecke EPTE150-200

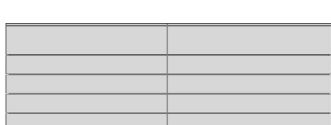
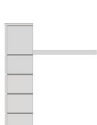
			Pos. 132	2.340 €
NO-	EPTE150-200	-NO		
			Pos. 132,1	2.280 €
OF-	EPTE150-200	-NO		
			Pos. 132,2	2.220 €
OF-	EPTE150-200	-OF		
			Pos. 132,3	2.280 €
NO-	EPTE150-200	-OF		
			Pos. 132,4	2.298 €
GS-	EPTE150-200	-OF		
			Pos. 132,5	2.376 €
GS-	EPTE150-200	-GS		
			Pos. 132,6	2.298 €
OF-	EPTE150-200	-GS		
			Pos. 132,7	2.358 €
GS-	EPTE150-200	-NO		
			Pos. 132,8	2.358 €
NO-	EPTE150-200	-GS		

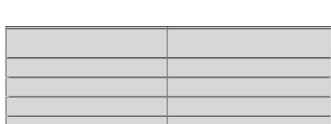
# Varianten Empfangstresen Ecke EPTE200-150

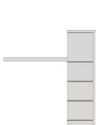
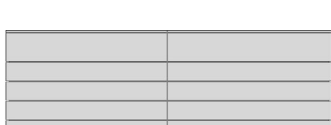
			NO-	EPTE200-150	-NO	Pos. 133	2.340 €
			OF-	EPTE200-150	-NO	Pos. 133,1	2.280 €
			OF-	EPTE200-150	-OF	Pos. 133,2	2.220 €
			NO-	EPTE200-150	-OF	Pos. 133,3	2.280 €
			GS-	EPTE200-150	-OF	Pos. 133,4	2.298 €
			GS-	EPTE200-150	-GS	Pos. 133,5	2.376 €
			OF-	EPTE200-150	-GS	Pos. 133,6	2.298 €
			GS-	EPTE200-150	-NO	Pos. 133,7	2.358 €
			NO-	EPTE200-150	-GS	Pos. 133,8	2.358 €

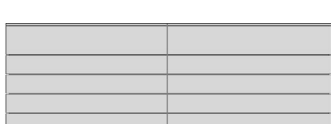
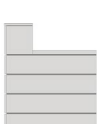
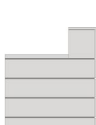
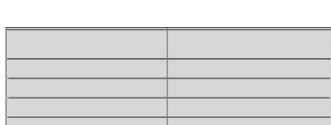









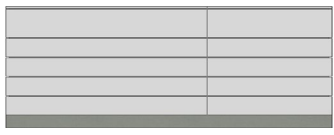

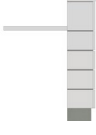
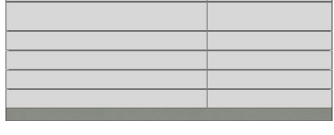

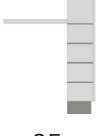

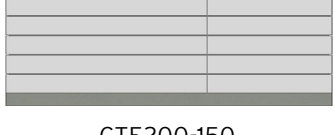
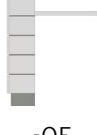

## Varianten Countertresen Ecke CTE150-150

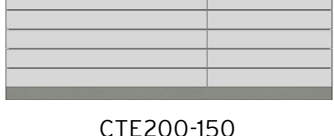
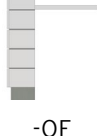
			Pos. 131	2.260 €
NO-	CTE150-150	-NO		
			Pos. 131,1	2.815 €
OF-	CTE150-150	-NO		
			Pos. 131,2	2.755 €
OF-	CTE150-150	-OF		
			Pos. 131,3	2.815 €
NO-	CTE150-150	-OF		
			Pos. 131,4	2.833 €
GS-	CTE150-150	-OF		
			Pos. 131,5	2.296 €
GS-	CTE150-150	-GS		
			Pos. 131,6	2.833 €
OF-	CTE150-150	-GS		
			Pos. 131,7	2.278 €
GS-	CTE150-150	-NO		
			Pos. 131,8	2.278 €
NO-	CTE150-150	-GS		

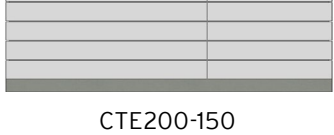
# Varianten Countertresen Ecke CTE150-200

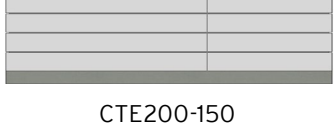
			Pos. 134	2.530 €
NO-	CTE150-200	-NO		
			Pos. 134,1	3.085 €
OF-	CTE150-200	-NO		
			Pos. 134,2	3.025 €
OF-	CTE150-200	-OF		
			Pos. 134,3	3.085 €
NO-	CTE150-200	-OF		
			Pos. 134,4	3.103 €
GS-	CTE150-200	-OF		
			Pos. 134,5	2.566 €
GS-	CTE150-200	-GS		
			Pos. 134,6	3.103 €
OF-	CTE150-200	-GS		
			Pos. 134,7	2.548 €
GS-	CTE150-200	-NO		
			Pos. 134,8	2.548 €
NO-	CTE150-200	-GS		

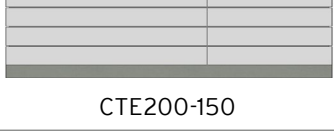
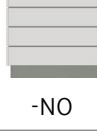
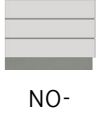
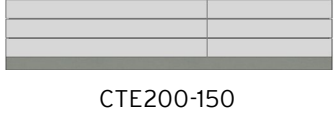
## Varianten Countertresen Ecke CTE200-150

			Pos. 135	2.530 €
NO-	CTE200-150	-NO		
			Pos. 135,1	3.085 €
OF-	CTE200-150	-NO		
			Pos. 135,2	3.025 €
OF-	CTE200-150	-OF		
			Pos. 135,3	3.085 €
NO-	CTE200-150	-OF		
			Pos. 135,4	3.103 €
GS-	CTE200-150	-OF		
			Pos. 135,5	2.566 €
GS-	CTE200-150	-GS		
			Pos. 135,6	3.103 €
OF-	CTE200-150	-GS		
			Pos. 135,7	2.548 €
GS-	CTE200-150	-NO		
			Pos. 135,8	2.548 €
NO-	CTE200-150	-GS		



## RS20 bringt Ambiente in Ihr Autohaus



Dieser QR-Code führt Sie zu [www.RS20.de](http://www.RS20.de).  
Hier finden Sie weitere Informationen und interessante Videos.

### RS20 Raumsysteme

Michael Lamers

Kaiserstraße 17  
40764 Langenfeld

Tel.: +49 2173 977 999  
Mobil: +49 179 23 77 907  
E-Mail: [m-lamers@RS20.de](mailto:m-lamers@RS20.de)

**RS<sub>20</sub>**  
RAUMSYSTEME

#### Urheberrecht - Copyright, by Michael Lamers:

Sämtliche Inhalte, Fotos, Texte und Graphiken sind urheberrechtlich geschützt. Sie dürfen ohne vorherige schriftliche Genehmigung weder ganz noch auszugsweise kopiert, verändert, vervielfältigt oder veröffentlicht werden. © 2017 Michael Lamers